

PLANTA DE DEMOLIÇÃO – ESC: 1/100

LEGENDA	
	ALVENARIA EXISTENTE
	ALVENARIA À CONSTRUIR
	ALVENARIA À DEMOLIR

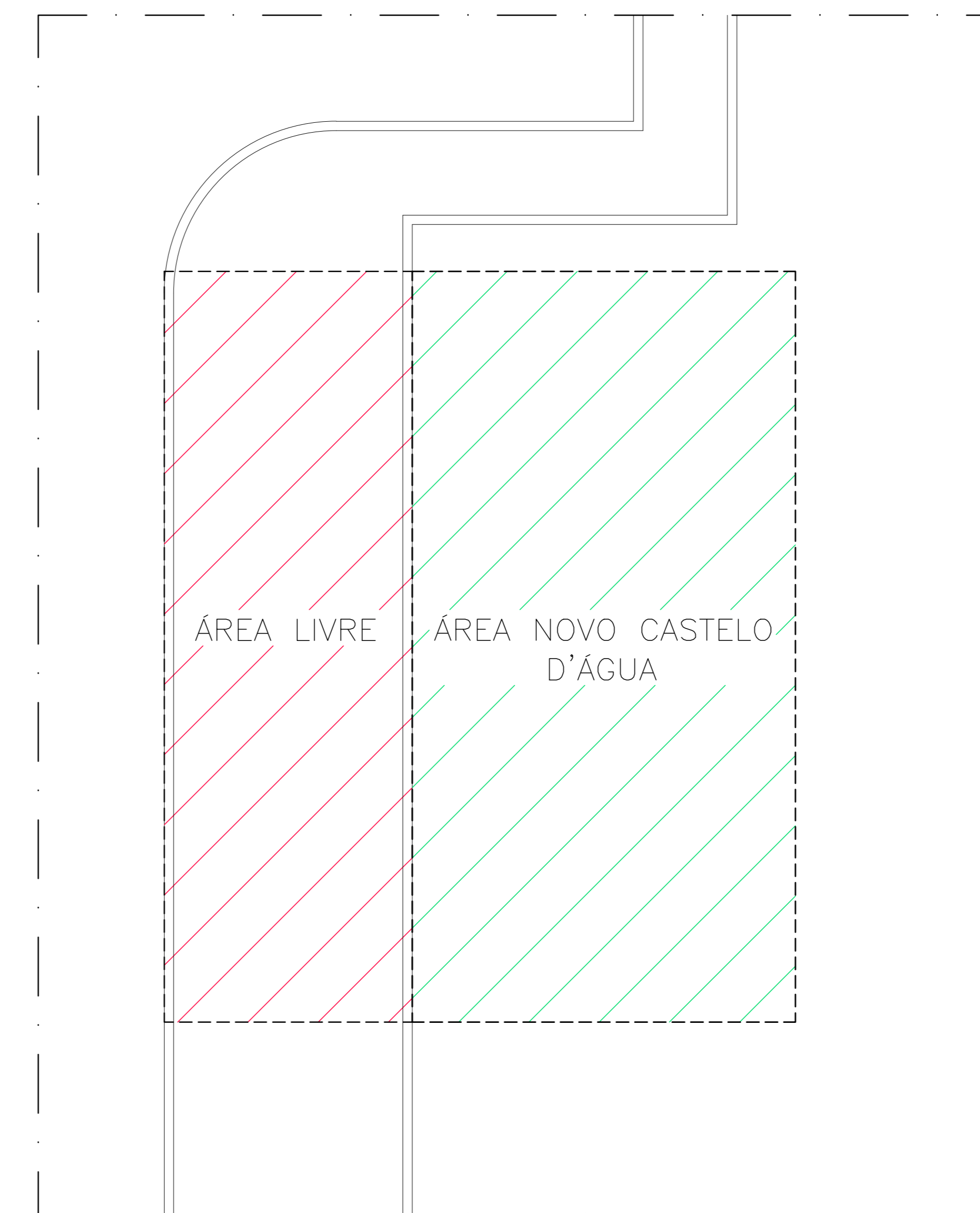

PLANTA PLAIXA ÁREAS LIVRE/A OCUPAR – ESC: 1/50

Nº	DESCRIÇÃO	RESP.	DATA
05			
04			
03			
02			
01			

REVISÃO

GOVERNO DO ESTADO DO ESPÍRITO SANTO
 SECRETARIA DE ESTADO DA EDUCAÇÃO - SEDU
GERÊNCIA DE REDE FÍSICA ESCOLAR

TÍTULO: CONSTRUÇÃO DE NOVO CASTELO D'ÁGUA
CEEMFTI ASSISOLINA ASSIS ANDRADE

AV. SÃO SALVADOR, S/N - ARIBIRI/VILA VELHA - ES

PROJETO ARQUITETÔNICO	ARQUITETURA
SUBSECRETÁRIO ESTADUAL: AURELIO MENEZES RIBEIRO	UNIDADE: METRO
GERENTE DA GERÊNCIA: MARCELO AMORIM GONÇALVES	ESCALA: INDICADA
COORDENADOR TÉCNICO: ERICO DA SILVA GUERRA	DESCRIÇÃO: VISTO
AUTOR PROJETO: WILSON RODRIGUES GONÇALVES	CAU-ES: AZ4721-9
CO-AUTOR PROJETO: CO-AUTOR DO PROJETO	CAU-ES: VISTO
RESPONSÁVEL TÉCNICO: RESPONSÁVEL TÉCNICO	DATA: VISTO
ARQUIVO: VV12-D05-AQ-R00-01.dwg	DESENHO: FERNANDA

PLANTA DE DEMOLIÇÃO

01
03

FORMAÇÃO	OBSERVAÇÃO	DATA	VISTO	REVISÃO
AO				

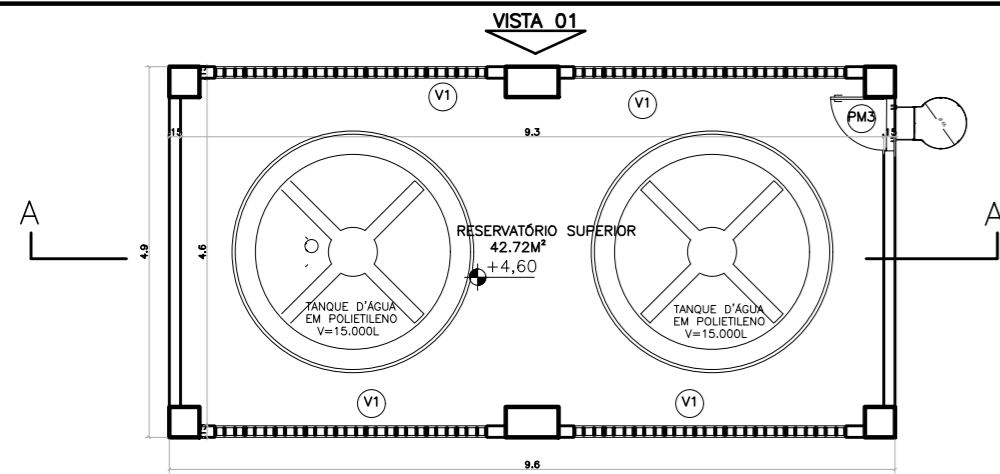

PLANTA PISO SUPERIOR – ESC 1/50

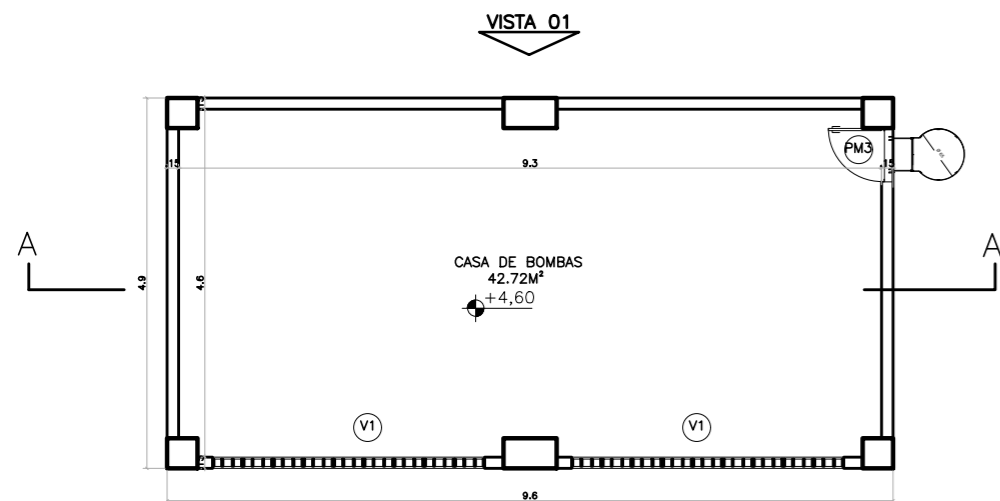

PLANTA CASA BOMBAS DE INCÊNDIO – ESC 1/50

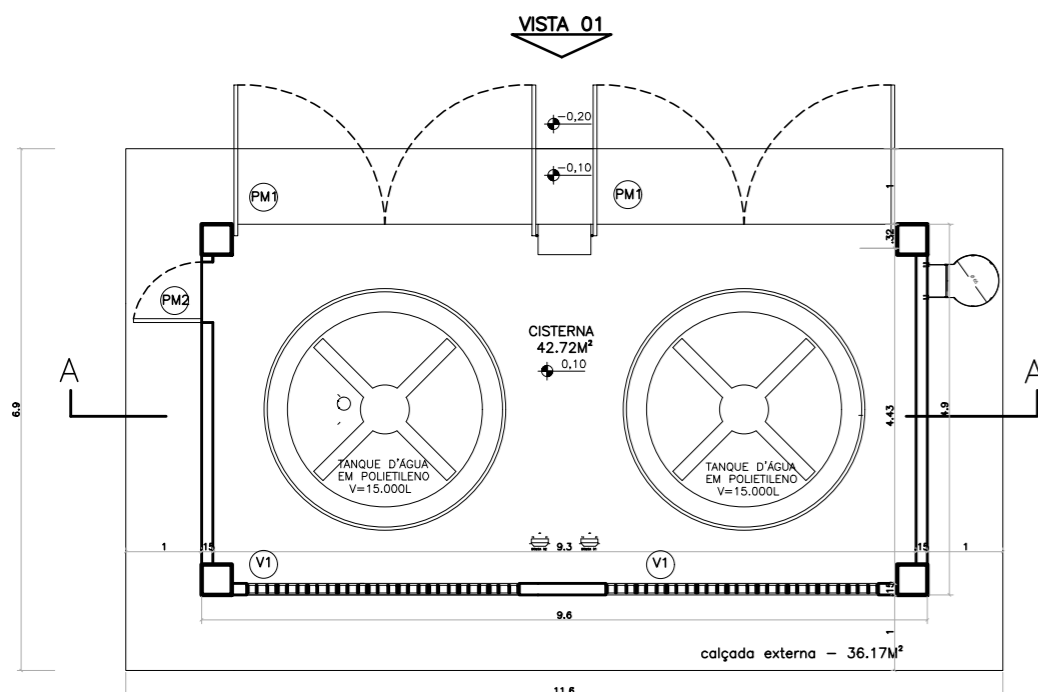

PLANTA PISO TÉRREO – ESC 1/50

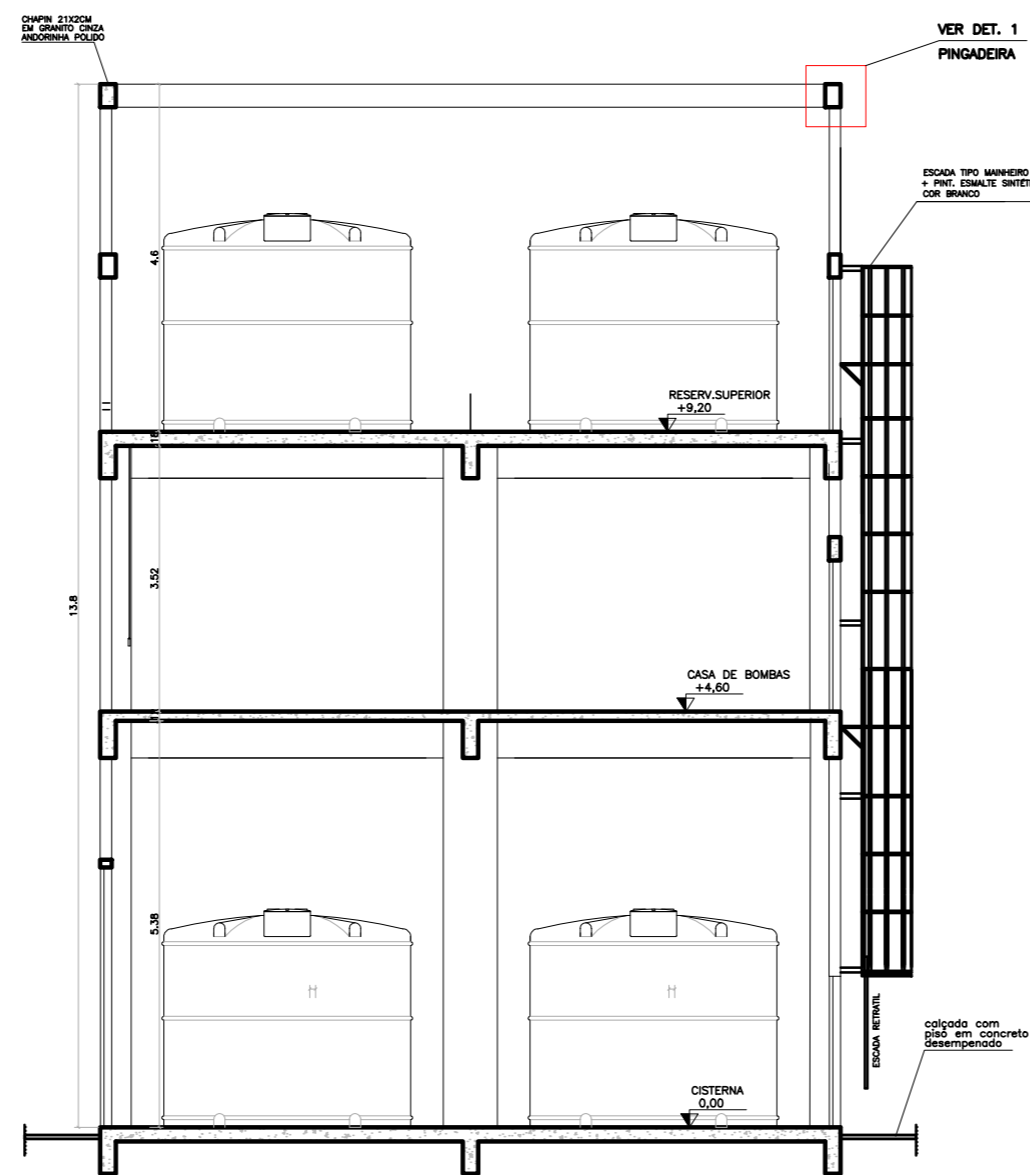

CORTE AA – ESC 1/50

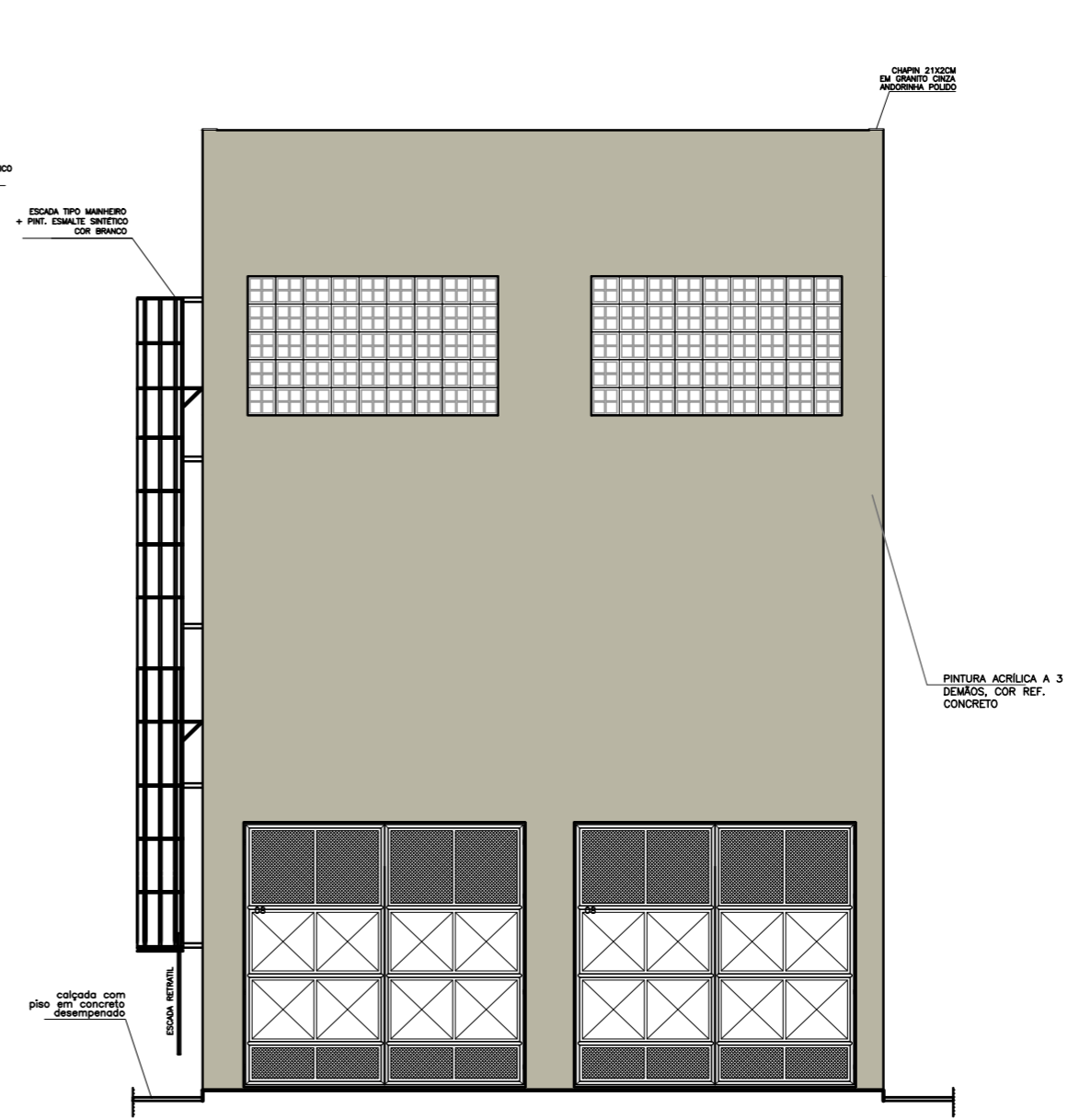

VISTA 1 – ESC 1/50

CHAPIN 21X2CM EM GRANITO CINZA ANDORINHA POLIDO
PINGADEIRA DO CHAPIN VER DETALHE 11

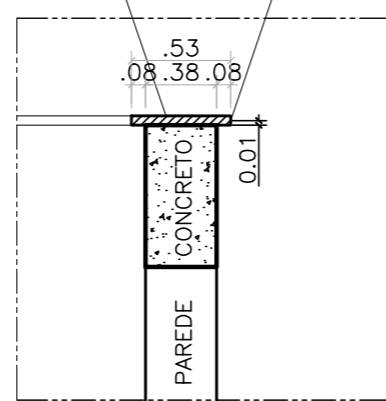

DET. 1 – ESC 1/20

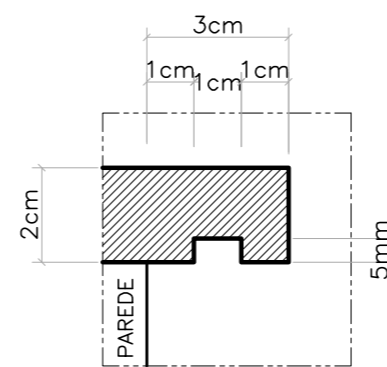

PINGADEIRA

QUADRO DE ESQUADRIAS - VÃOS		DIMENSÕES/PEITORIL
Nº	ESPECIFICAÇÃO	
V1	Vão em elemento vazado de concreto 40x40cm + selador acrílico + pintura acrílica (castelo d'água)	3,60 x 2,00 /variável
QUADRO DE ESQUADRIAS - PORTÕES		
PM1	Portão abrir duplo c/ estrutura em tubo metálico e fechamento em chapa aço galvaniz.+tela metálica+pintura esm. sint. cor branco (castelo d'água)	4,05 x 3,80
PM2	Portão abrir c/ estrutura em tubo metálico e fechamento em chapa aço galvaniz.+tela metálica+pintura esm. sint. cor branco (castelo d'água)	0,80 x 2,10
PM3	Portão abrir c/ estrutura em tubo metálico e fechamento em chapa aço galvaniz.+tela metálica+pintura esm. sint. cor branco (castelo d'água)	0,80 x 2,00

Nº	DESCRIÇÃO	RESP.
05		
04		
03		
02		
01		

REVISÃO

GOVERNO DO ESTADO DO ESPÍRITO SANTO
SECRETARIA DE ESTADO DA EDUCAÇÃO - SEDU
GERÊNCIA DE REDE FÍSICA ESCOLAR

SEDU

CONSTRUÇÃO DE NOVO CASTELO D'ÁGUA CEEEMFTI ASSISOLINA ASSIS ANDRADE

AV. SÃO SALVADOR, S/N – ARIEBIRI,VILA VELHA – ES

PROJETO ARQUITETÔNICO

PROJETO ARQUITETURA	ESCALA: INDICADA	UNIDADE:
COORDENADOR GERAL: ERICO DA SILVA GUERRA	CREA-ES: 0600542770	VISTO:
AUTOR PROJETO: WILSON RODRIGUES GONÇALVES	CAU-ES: A24721-9	VISTO:
RESPONSÁVEL TÉCNICO:	RESPONSÁVEL TÉCNICO	VISTO:
ARQUIVO: VV12-D05-AQ-R00-02.dwg	DESENHO: FERNANDA	VISTO:

REFERÊNCIA: CASTELO D'ÁGUA PLANTA BAIXA CORTES E DETALHES

FORMATO: A1 EST OBSERVAÇÕES: DATA: MAR/2021 VISTO: REVISÃO:

02
03

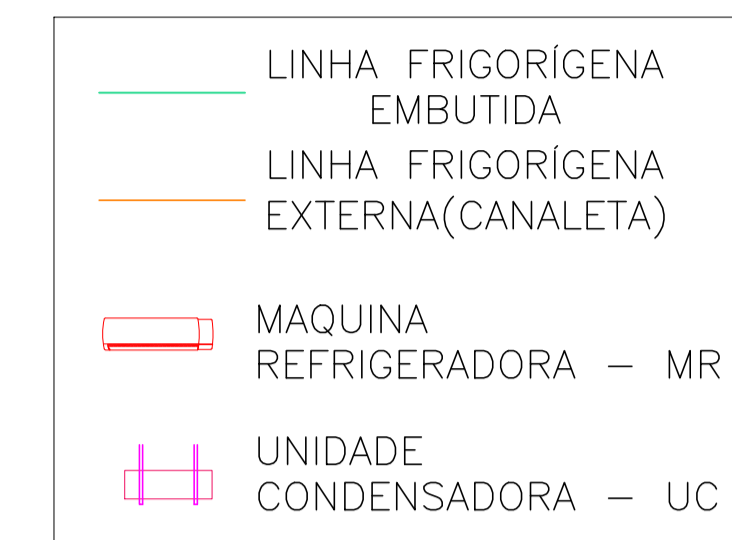
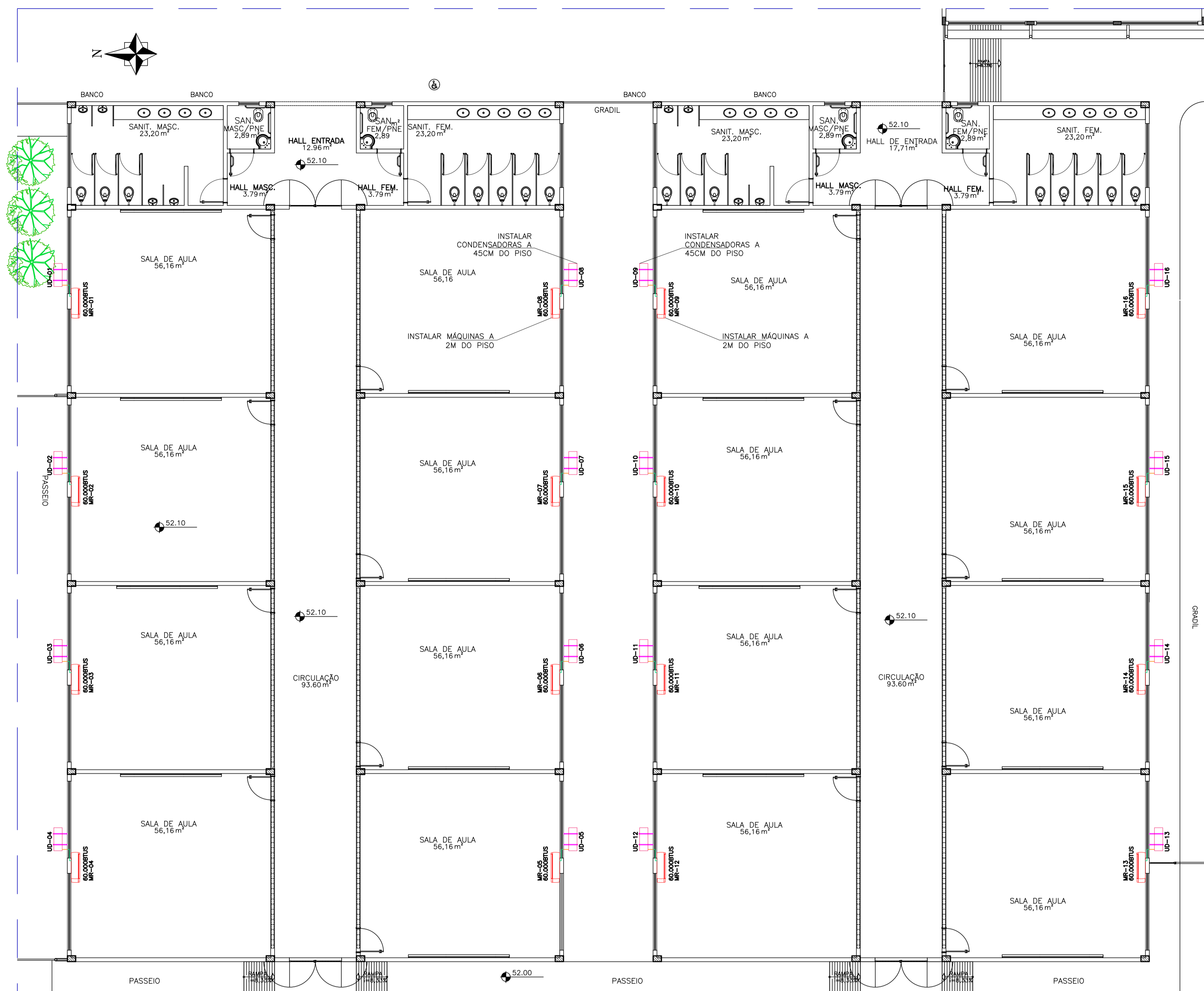

PLANTA DE LOCAÇÃO DE AR CONDICIONADO - ESC 1/100
BLOCO SALA DE AULA



PLANTA DE LOCALIZAÇÃO - S/ESC

05			
04			
03			
02			
01			
N.º	DESCRIÇÃO	RESP.	DATA

REVISÃO



GOVERNO DO ESTADO DO ESPÍRITO SANTO

SECRETARIA DE ESTADO DA EDUCAÇÃO - SEDU

CONSORCIO CONTROL TEC | SETEC

SEDU

GERÊNCIA DE REDE FÍSICA ESCOLAR

TÍTULO: CLIMATIZAÇÃO DA CEEFMTI ASSISOLINA ASSIS ANDRADE			
ENDEREÇO: R. São Salvador, Sn - Aribirí, Vila Velha - ES, 29120-000			
PRANCHAS: LOCAÇÃO DE AR CONDICIONADO		PROJETO: ARQUITETURA	
SUBSECRETÁRIO ESTADUAL: AURÉLIO MENEGUELLI RIBEIRO			
GERENTE DA GERFE: MARCELO AMORIM GONÇALVES		ESCALA: INDICADA	
COORDENADOR GERAL: ÉRICO DA SILVA GUERRA		UNIDADE: METRO	
AUTOR PROJETO: WILSON RODRIGUES GONÇALVES		CREA-BR: 0600542770	
CO-AUTOR PROJETO: CO-AUTOR DO PROJETO		CAU ES: A24721-9	
RESPONSÁVEL TÉCNICO: RESPONSÁVEL TÉCNICO		CREA: 	
ARQUIVO: VIV12-D05-AQ-R00-03.dwg		DESENHO: FERNANDA	
REFERÊNCIA: PLANTA BAIXA		FOLHA: 01 / 01	
FORMATO: A1	OBSERVAÇÕES:	DATA: ABR/21	REVISÃO:

ASSINATURAS (3)

Documento original assinado eletronicamente, conforme MP 2200-2/2001, art. 10, § 2º, por:

WILSON RODRIGUES GONÇALVES
COORDENADOR DE PROJETOS
SEDU - GERFE
assinado em 09/07/2021 08:43:23 -03:00

GUSTAVO ALMEIDA DE OLIVEIRA CHAVES
COORDENADOR DO CONSÓRCIO
SEDU - GERFE
assinado em 08/07/2021 20:40:13 -03:00

ERICO DA SILVA GUERRA
ENG. COORDENADOR GERAL MASTER
SEDU - GERFE
assinado em 09/07/2021 15:55:29 -03:00



INFORMAÇÕES DO DOCUMENTO

Documento capturado em 09/07/2021 16:29:28 (HORÁRIO DE BRASÍLIA - UTC-3)
por ANDRÉIA SEGLIA (TÉCNICA EDIFICAÇÕES - SEDU - GERFE)
Valor Legal: ORIGINAL | Natureza: DOCUMENTO NATO-DIGITAL

A disponibilidade do documento pode ser conferida pelo link: <https://e-docs.es.gov.br/d/2021-3H5HF4>